

# 生産者の顔が見えるお茶作り

## テラダの **トレーサビリティシステム**

### 導入のメリット

生産から加工までの過程でどういう経路をたどってきたのかという履歴を公開することで、安全と安心の確保と生産者の信頼につながるシステムです。

### テラダのトレーサビリティシステム

茶栽培農家の方々が記録した栽培履歴を管理し、製茶工場で生産された荒茶に対応した栽培履歴を抽出・開示するものです。既存のシステムと連動して、効率よく栽培履歴の管理を行い、茶商さんや消費者から栽培履歴の提出を求められた時、迅速に対応できます。又、弊社の圃場日誌システムにも、記録用紙による記録にも対応しています。

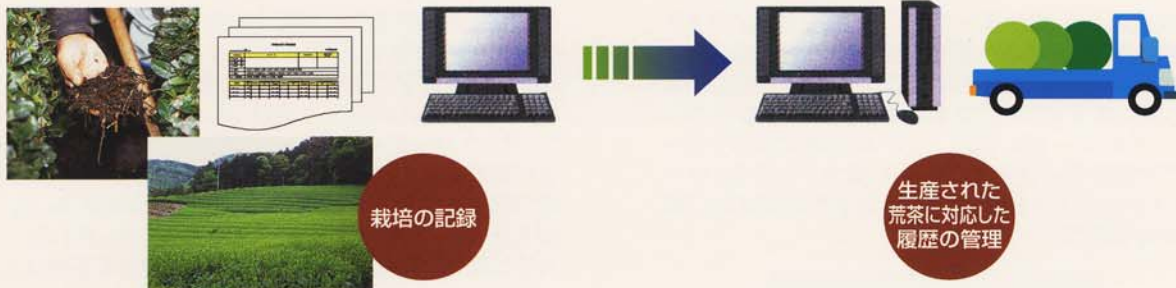

### 栽培の記録

#### ●簡単操作で記録を入力!

茶栽培農家の方々の栽培記録をトレーサビリティシステムに登録します。登録に対応した専用記録用紙もあります。また選択方式で登録できるように設計してありますので、少ない操作で誰でも簡単に登録できます。



#### ●簡単便利なデータ取り込み

弊社の圃場日誌システムで記録されたデータは、フロッピーディスク等で直接トレーサビリティシステムに取り込むことができます。入力の手間や、入力ミスもなく、大変便利です。



#### ●スキャナによる記録データの取り込み (オプション)

専用記録用紙に書き込まれた栽培記録をスキャナで読み取り、文字データに変換して記録します。大量のデータを効率的に入力する時に便利です。



TWAINI対応イメージスキャナ

推奨: fujitsu  
fi-4010CU  
fi-4120C

## 記録データの管理

登録された栽培記録は、茶栽培農家別に作業履歴一覧を表示・印刷できます。入力ミスを確認すると同時に、茶栽培農家の方に一覧で返却し、双方で記録に間違いがないか確認できます。もちろんこのデータは、茶栽培農家の方の貴重な栽培記録となります。また、この表の中に、茶園毎の摘採可能日を表示して、農薬散布に対する摘採禁止期間の確認をとることができます。



【茶栽培作業日誌】

## 簡単なトレーサビリティデータの抽出

生産された荒茶に対し設定された荒茶のロット番号を入力するだけで、簡単にその荒茶に対する生葉とその栽培履歴を表示・印刷することができます。表示したい栽培履歴の期間は任意選択でき、また栽培の作業内容も選択できるので、必要な情報を必要なだけいつでも開示することができます。

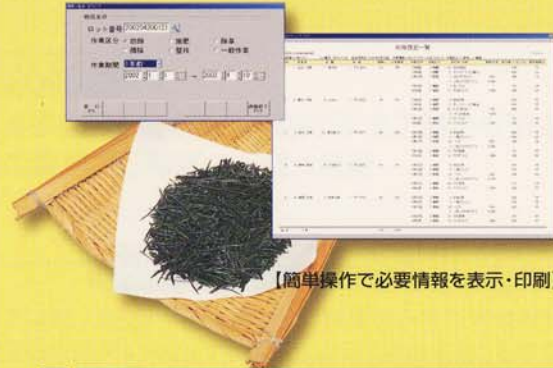

【簡単操作で必要情報を表示・印刷】

## 荷受け時にも連動!

しっかりした記録が残っていても、荷受け時にうっかり摘採禁止期間中の生葉を摘採してしまったら…。テラダのトレーサビリティシステムは会計さんとも連動していますので、茶栽培農家と摘採茶園が分かたら、そのデータを確認し、万一の場合にはメッセージで内容を知らせます。「安心・安全」を守るトレーサビリティシステムは、そういった茶葉を混ぜない事も大切な機能の一つです。

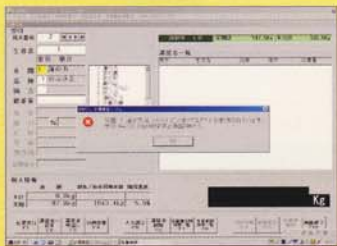

【会計さんによる摘採茶葉チェック機能】

## 圃場日誌システム

茶栽培農家の方の為に設計されたソフトウェアです。日々の栽培作業を、記録することで栽培管理の貴重なデータを残すことができます。もちろんトレーサビリティシステムに対応した設計になっていますので、トレーサビリティの為にデータの提出は、フロッピーディスク等で渡すことができます。又、自園自製の方は圃場日誌システムだけで栽培履歴を表紙・印刷することができます。操作も簡単に行えるよう工夫しました。大切な栽培管理の記録・管理にどうぞお役立て下さい。



【圃場日誌システム】

## 仕様

### トレーサビリティシステム

※トレーサビリティシステムは会計さん・茶園管理システムと連動して動作します。単体では動作しません。

コンピュータ:WindowsXPまたはWindows2000が動作するコンピュータ

推奨メモリ、128Mバイト以上、ハードディスクに30Mバイト以上の空き領域、Access2000以上が必要です。

プリンタ:A3対応レーザープリンタ

出力帳票:履歴一覧・茶栽培作業日誌・生産者別作業履歴一覧・散布資材別一覧・資材散布量一覧・摘採可能日一覧

### 圃場日誌システム

※圃場日誌システムは単体で動作します。トレーサビリティシステムと連動させる場合は、マスタを共有します。

コンピュータ:Windows98、ME、2000、XPが動作するコンピュータ

推奨メモリ、128Mバイト以上、ハードディスクに30Mバイト以上の空き領域が必要です。

プリンタ:A4対応プリンタ

出力帳票:作業データ一覧・作業区分別データ一覧・茶園別データ一覧・作業別データ一覧・資材入出庫一覧・資材使用履歴・作業履歴

※改良のため仕様の一部を変更する場合があります。

**TERADA** 株式会社 寺田製作所

〒428-8502 静岡県島田市牛尾869-1

TEL 0547-45-5111 (総務) / 45-5112 (営業) / 45-5113 (開発) / 45-5145 (製造・品質保証)

FAX 0547-45-5110 (営業・総務・開発) / 0547-45-5117 (製造・品質保証)

ホームページ <http://www.web-terada.jp> Eメールアドレス [info@web-terada.jp](mailto:info@web-terada.jp)